

Κέρκυρα 19-11-2014

## ΑΝΑΚΟΙΝΩΣΗ

Καλούνται οι φοιτητές/τριες του Τμήματος Μουσικών Σπουδών, να υποβάλουν ηλεκτρονικά (βλέπε συνημμένο) , από 20-11-2014 έως και 30-11-2014 τη δήλωση **Υ, ΥΕ και ΕΕ** μαθημάτων των χειμερινών εξαμήνων ακαδ. έτους 2014-2015 τα οποία επιθυμούν να εξεταστούν στην εξεταστική περίοδο Φεβρουαρίου 2015.

## **ΠΡΟΣΟΧΗ**

Παρακαλούνται οι φοιτητές για την ορθή συμπλήρωση της δήλωσής τους και τον σωστό τίτλο των μαθημάτων της κατεύθυνσής τους, να συμβουλευτούν τον οδηγό σπουδών του Τμήματος.

**ΓΙΑ ΤΟ ΤΡΕΧΟΝ ΑΚΑΔ. ΕΤΟΣ( 2014-2015) ΔΗΛΩΝΟΝΤΑΙ ΚΑΙ ΤΑ ΥΠΟΧΡΕΩΤΙΚΑ ΜΑΘΗΜΑΤΑ (ΚΑΙ ΠΑΛΑΙΟΤΕΡΩΝ ΕΤΩΝ)ΑΠΟ ΤΟΥΣ ΦΟΙΤΗΤΕΣ ΚΑΘΩΣ ΚΑΙ ΤΑ ΣΥΓΓΡΑΜΜΑΤΑ ΤΩΝ ΜΑΘΗΜΑΤΩΝ , ΠΑΡΑΚΑΛΕΙΣΘΕ ΕΠΙΣΗΣ ΝΑ ΕΠΙΛΕΞΕΤΕ ΤΟ ΑΝΤΙΣΤΟΙΧΟ ΣΥΓΓΡΑΜΜΑ ΤΟΥ ΠΤΥΧΙΑΚΟΥ ΣΑΣ ΜΑΘΗΜΑΤΟΣ.**

**Όσοι φοιτητές δεν καταθέσουν την δήλωση επιλογής μαθημάτων εντός της προθεσμίας, δεν έχουν δικαίωμα παραλαβής διδακτικών συγγραμμάτων και συμμετοχής στις αντίστοιχες εξεταστικές περιόδους .**

Οι φοιτητές του Τμήματος κατά τη διάρκεια του ίδιου ακαδημαϊκού έτους, είναι υποχρεωμένοι να επιλέξουν και στο εαρινό εξάμηνο σπουδών το ίδιο Όργανο και Μουσικό Σύνολο που επέλεξαν και στο χειμερινό εξάμηνο.

Από τη Γραμματεία

Συν.: Οδηγίες για την ηλεκτρονική δήλωση μαθημάτων

### **ΟΔΗΓΙΕΣ ΓΙΑ ΤΗΝ ΗΛΕΚΤΡΟΝΙΚΗ ΔΗΛΩΣΗ ΜΑΘΗΜΑΤΩΝ**

Η διεύθυνση στην οποία πρέπει να συνδεθεί ο φοιτητής για την ηλεκτρονική δήλωση μαθημάτων είναι η ίδια με αυτή που συνδέεται για να δει την καρτέλα του, δηλαδή η

<http://gram-web.ionio.gr/unistudent>

οπότε  
η  
όπου ο  
όνομα  
κωδικό  
δοθεί

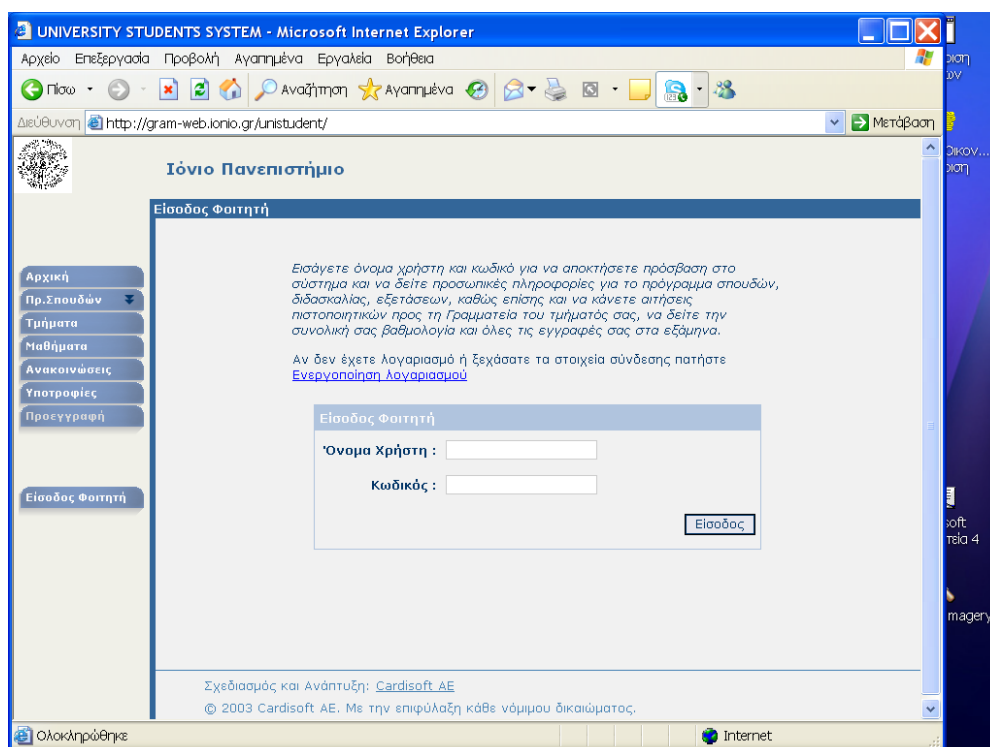

και εμφανίζεται  
διπλανή οθόνη,  
φοιτητής  
συμπληρώνει το  
χρήστη και τον  
που του έχει  
από τη  
Γραμματεία.

Η  
που

πρώτη οθόνη  
εμφανίζεται  
είναι όπως η

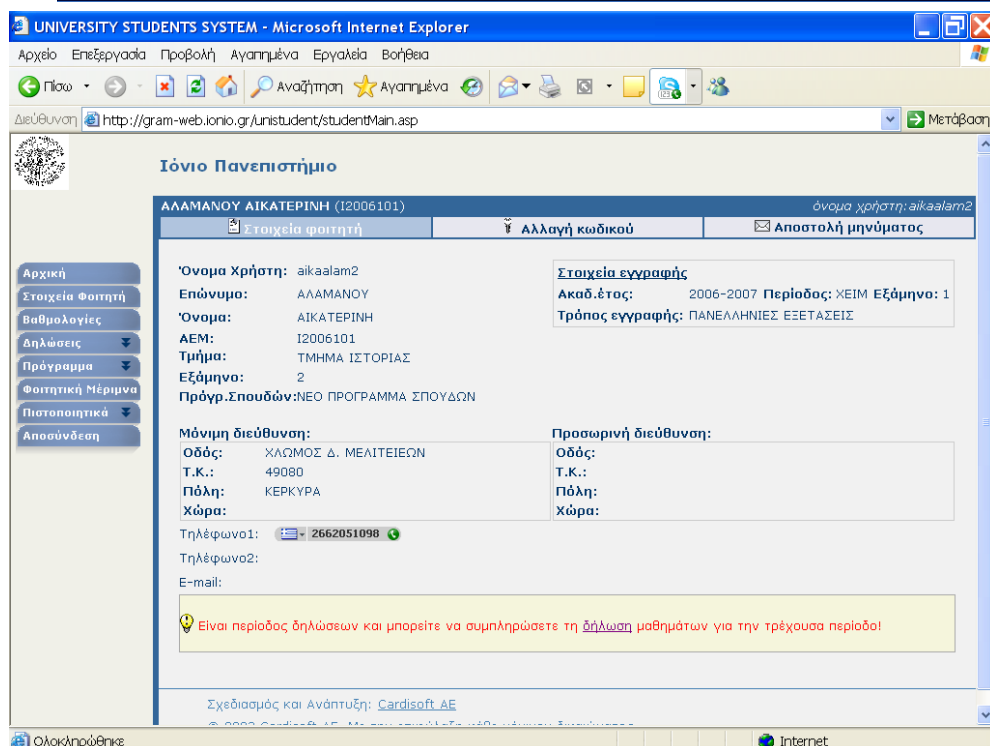

ότι

για

την

ακόλουθη, όπου  
αναφέρεται σαφώς  
είναι περίοδος  
δηλώσεων και  
μπορείτε να  
συμπληρώσετε  
δήλωση μαθημάτων  
την τρέχουσα  
περίοδο.

Ακολουθώντας το  
δεσμό της λέξης  
δήλωση, ο  
φοιτητής βλέπει  
επόμενη οθόνη,

όπου

όμως η

οποία

λίστα

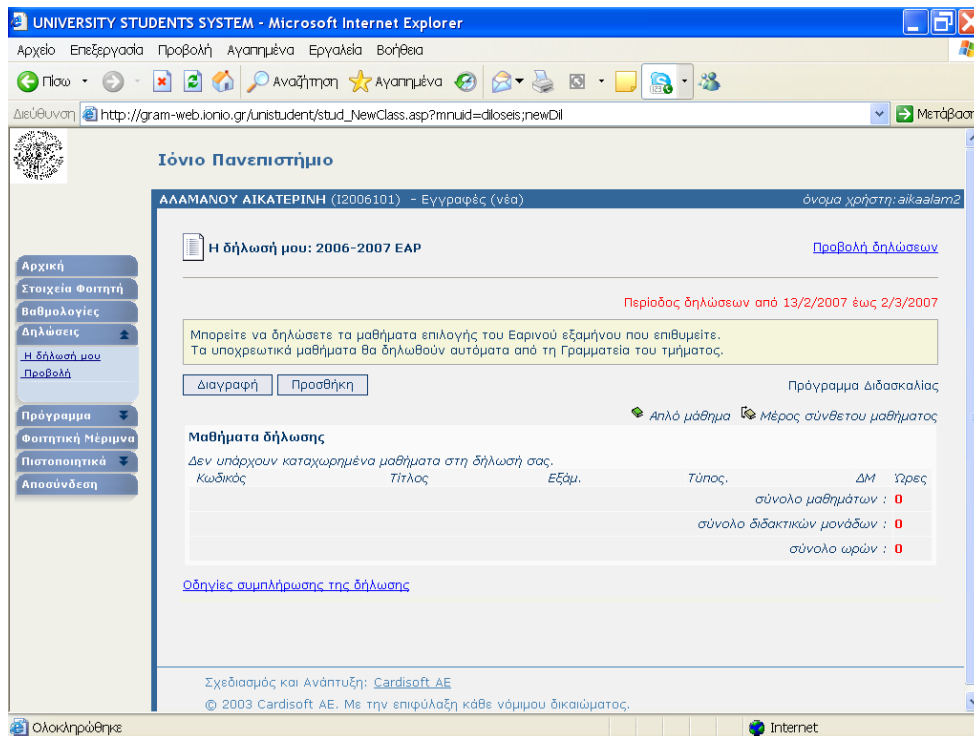

αρχικά δεν υπάρχει κανένα μάθημα, υπάρχει επιλογή Προσθήκη την και πρέπει να επιλέξει για να οδηγηθεί σε μια όλων των διαθέσιμων μαθημάτων, ανά εξάμηνο.

Στην  
μπορεί

οπότε  
στην  
της  
όμως  
τα  
έχει

οθόνη.

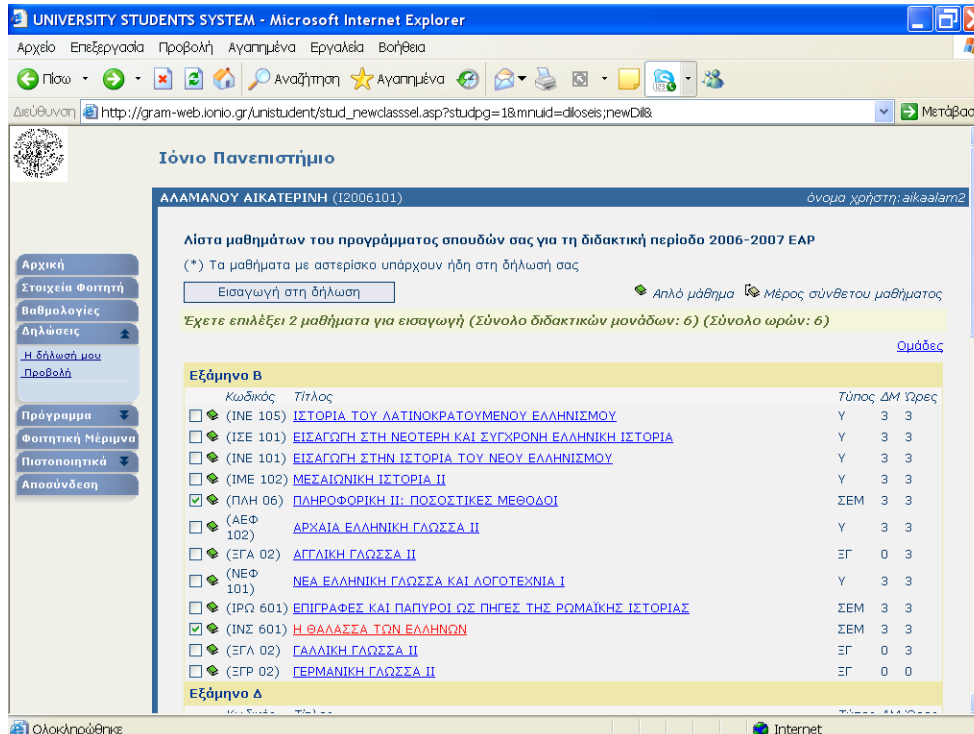

οθόνη αυτή να επιλέξει τα μαθήματα που επιθυμεί και να πατήσει την επιλογή Εισαγωγή στη δήλωση.

και επιστρέφει αρχική οθόνη δήλωσης, όπου πλέον υπάρχουν μαθήματα που επιλέξει στην προηγούμενη

Για να  
τα  
να  
να  
οπότε

The screenshot shows the 'University Students System' interface in Microsoft Internet Explorer. The browser address bar shows the URL: [http://gram-web.ionio.gr/unistudent/stud\\_NewClass.asp?studpg=1](http://gram-web.ionio.gr/unistudent/stud_NewClass.asp?studpg=1). The page title is 'Ιόνιο Πανεπιστήμιο'. The user is identified as 'ΑΛΑΜΑΝΟΥ ΑΙΚΑΤΕΡΙΝΗ (12006101) - Εγγραφές (νέα)' with the username 'aikaalam2'. The main heading is 'Η δήλωσή μου: 2006-2007 ΕΑΡ'. A red notice indicates the declaration period: 'Περίοδος δηλώσεων από 13/2/2007 έως 2/3/2007'. Below this, there is a message: 'Μπορείτε να δηλώσετε τα μαθήματα επιλογής του Εαρινού εξαμήνου που επιθυμείτε. Τα υποχρεωτικά μαθήματα θα δηλωθούν αυτόματα από τη Γραμματεία του τμήματος.' There are buttons for 'Διαγραφή', 'Προσθήκη', and 'Αποστολή'. The 'Πρόγραμμα διδασκαλίας' section shows 'Απλό μάθημα' and 'Μέρος σύνθετου μαθήματος'. The 'Μαθήματα δήλωσης' table is as follows:

Κωδικός	Τίτλος	Εξάμ.	Τύπος	ΔΜ	Ώρες
<input type="checkbox"/> (INΣ 601)	Η ΘΑΛΑΣΣΑ ΤΩΝ ΕΛΛΗΝΩΝ	B	ΣΕΜ	3	3
<input type="checkbox"/> (ΠΑΗ 06)	ΠΛΗΡΟΦΟΡΙΚΗ ΙΙ: ΠΟΣΟΣΤΙΚΕΣ ΜΕΘΟΔΟΙ	B	ΣΕΜ	3	3

Summary statistics: σύνολο μαθημάτων : 2, σύνολο διδακτικών μονάδων : 6, σύνολο ωρών : 6. There is a link for 'Οδηγίες συμπλήρωσης της δήλωσης'.

ολοκληρωθεί η  
δήλωση και να  
καταχωρηθούν  
επιλεγμένα  
μαθήματα, ο  
φοιτητής πρέπει  
πατήσει την  
επιλογή  
**Αποστολή**,  
και θα  
εμφανιστεί η  
επόμενη σελίδα  
πληροφοριών.

Μόνο

The screenshot shows the 'University Students System' interface in Microsoft Internet Explorer. The browser address bar shows the URL: [http://gram-web.ionio.gr/unistudent/stud\\_confirmnewclass.asp?mnuid=diloseis;showDIB](http://gram-web.ionio.gr/unistudent/stud_confirmnewclass.asp?mnuid=diloseis;showDIB). The page title is 'Ιόνιο Πανεπιστήμιο'. The user is identified as 'ΑΛΑΜΑΝΟΥ ΑΙΚΑΤΕΡΙΝΗ (12006101) - Εγγραφές (νέα)' with the username 'aikaalam2'. The main heading is 'Αναφορά αποστολής δήλωσης μαθημάτων για την ΕΑΡ περίοδο του ακαδημαϊκού έτους 2006-2007'. A message states: 'Η αποστολή της δήλωσής σας ολοκληρώθηκε. Για να δείτε την κατάσταση της δήλωσης πατήστε "Η δήλωσή μου".' The 'Λεπτομέρειες' section shows 'Ενημέρωση δηλώσεων: (2 από 2)' and a link for 'Η δήλωσή μου'.

**Προσοχή !!**  
τότε έχουν  
καταχωρηθεί τα  
μαθήματα στη  
δήλωση του  
φοιτητή

