

# ΟΔΗΓΙΕΣ ΓΙΑ ΤΗΝ ΗΛΕΚΤΡΟΝΙΚΗ ΔΗΛΩΣΗ ΜΑΘΗΜΑΤΩΝ

Η διεύθυνση στην οποία πρέπει να συνδεθεί ο φοιτητής για την ηλεκτρονική δήλωση μαθημάτων είναι η ίδια με αυτή που συνδέεται για να δει την καρτέλα του, δηλαδή η

<http://gram-web.ionio.gr/unistudent>

οπότε και εμφανίζεται η διπλανή οθόνη, όπου ο φοιτητής συμπληρώνει το όνομα χρήστη και τον κωδικό που του έχει δοθεί από τη Γραμματεία.

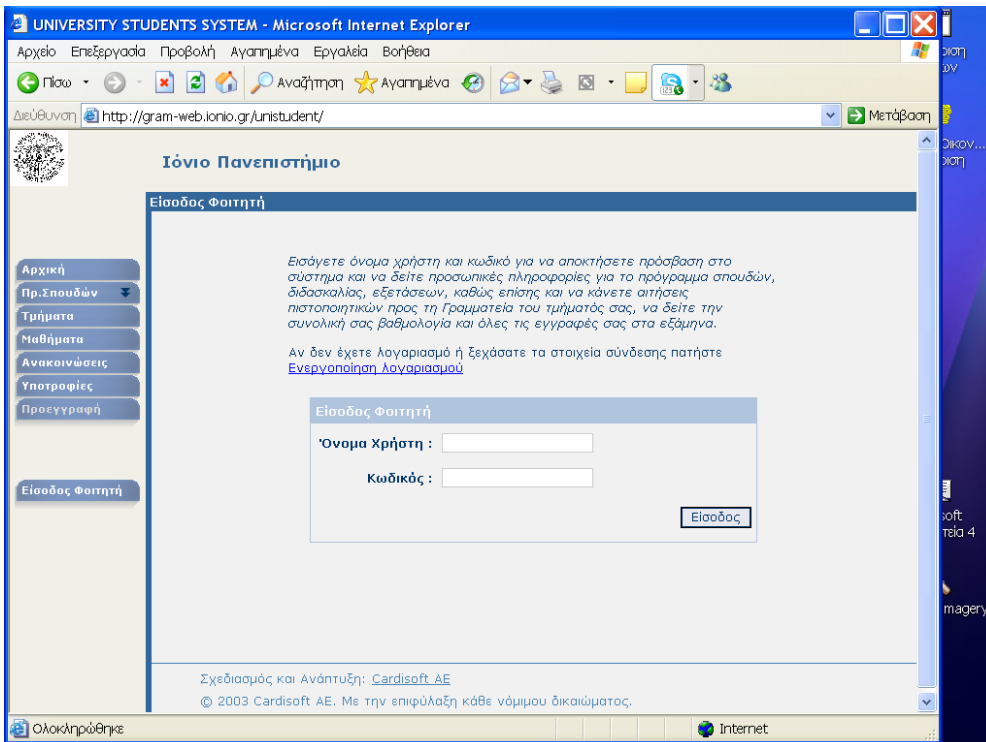

Η πρώτη οθόνη που εμφανίζεται είναι όπως η ακόλουθη, όπου αναφέρεται σαφώς ότι είναι περίοδος δηλώσεων και μπορείτε να συμπληρώσετε δήλωση μαθημάτων για την τρέχουσα περίοδο.

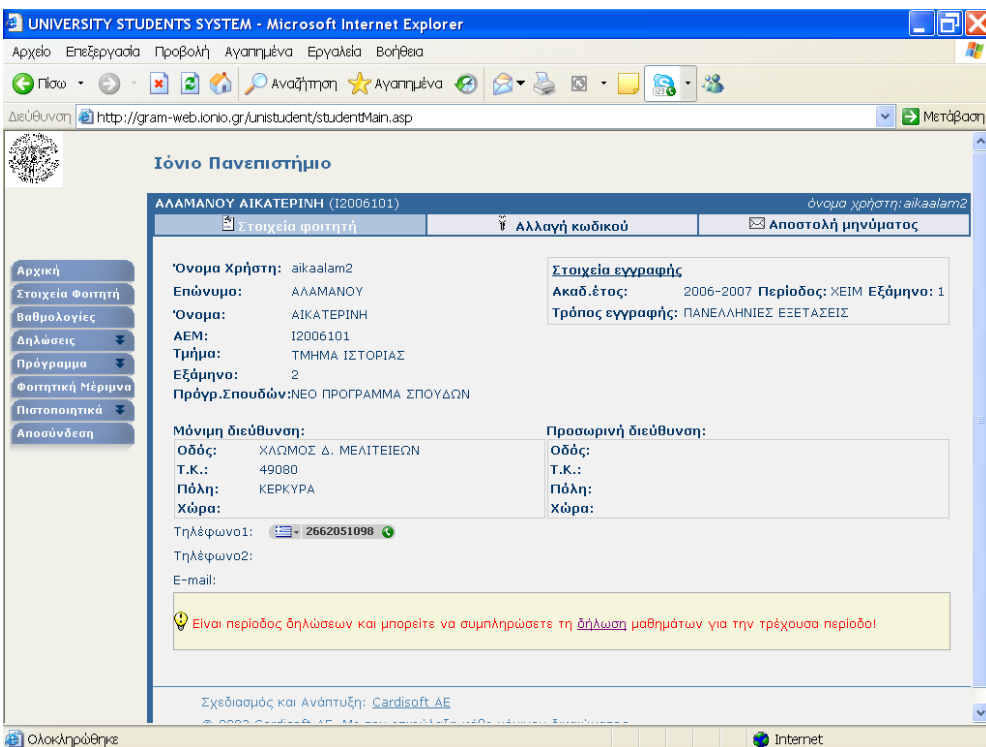

Ακολουθώντας το δεσμό της λέξης [δήλωση](#), ο φοιτητής βλέπει την επόμενη οθόνη,

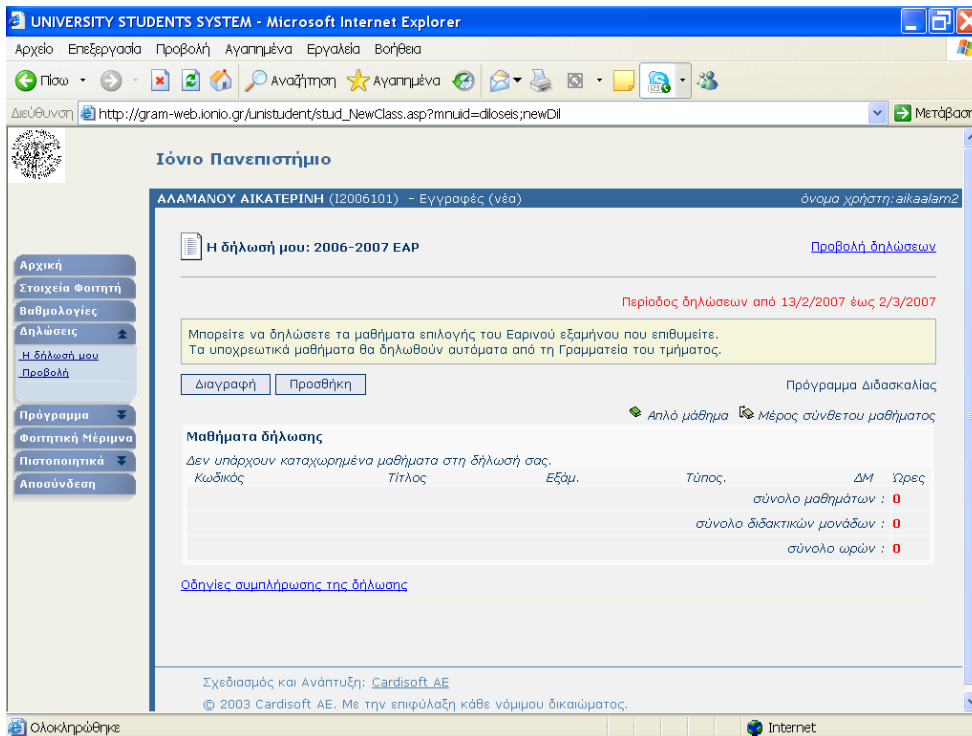

όπου αρχικά δεν υπάρχει κανένα μάθημα, υπάρχει όμως η επιλογή **Προσθήκη** την οποία και πρέπει να επιλέξει για να οδηγηθεί σε μια λίστα όλων των διαθέσιμων μαθημάτων, ανά εξάμηνο.

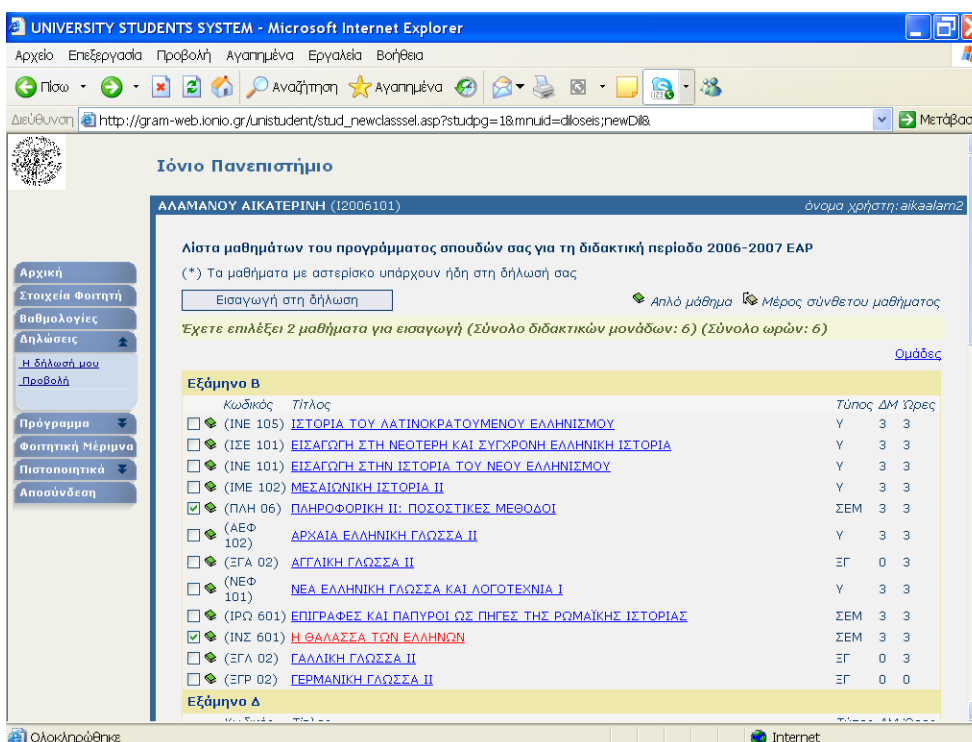

Στην οθόνη αυτή μπορεί να επιλέξει τα μαθήματα που επιθυμεί και να πατήσει την επιλογή **Εισαγωγή στη δήλωση**.

οπότε και επιστρέφει στην αρχική οθόνη της δήλωσης, όπου όμως πλέον υπάρχουν τα μαθήματα που έχει επιλέξει στην προηγούμενη οθόνη.

UNIVERSITY STUDENTS SYSTEM - Microsoft Internet Explorer

Αρχείο Επεξεργασία Προβολή Αγαπημένα Εργαλεία Βοήθεια

Διεύθυνση http://gram-web.ionio.gr/unistudent/stud\_NewClass.asp?studpg=1

**Ιόνιο Πανεπιστήμιο**

ΑΔΑΜΑΝΟΥ ΑΙΚΑΤΕΡΙΝΗ (12006101) - Εγγραφές (νέο) Όνομα χρήστη: aikaa1am2

**Η δήλωσή μου: 2006-2007 EAP** [Προβολή δηλώσεων](#)

Περίοδος δηλώσεων από 13/2/2007 έως 2/3/2007

Μπορείτε να δηλώσετε τα μαθήματα επιλογής του Εαρινού εξαμήνου που επιθυμείτε. Τα υποχρεωτικά μαθήματα θα δηλωθούν αυτόματα από τη Γραμματεία του τμήματος.

Πρόγραμμα διδασκαλίας

Απλό μάθημα  Μέρος σύνθετου μαθήματος

**Μαθήματα δήλωσης**

Κωδικός	Τίτλος	Εξάμ.	Τύπος	ΔΜ	Ωρες
<input type="checkbox"/> (ΙΝΣ 601)	Η ΘΑΛΑΣΣΑ ΤΩΝ ΕΛΛΗΝΩΝ	B	ΣΕΜ	3	3
<input checked="" type="checkbox"/> (ΠΛΗ 06)	ΠΛΗΡΟΦΟΡΙΚΗ ΙΙ: ΠΟΣΟΣΤΙΚΕΣ ΜΕΘΟΔΟΙ	B	ΣΕΜ	3	3

σύνολο μαθημάτων : 2  
 σύνολο διδακτικών μονάδων : 6  
 σύνολο ωρών : 6

[Οδηγίες συμπλήρωσης της δήλωσης](#)

Σχεδιασμός και Ανάπτυξη: [Cardisoft AE](#)  
 © 2003 Cardisoft AE. Με την επιφύλαξη κάθε νόμιμου δικαιώματος.

Για να ολοκληρωθεί η δήλωση και να καταχωρηθούν τα επιλεγμένα μαθήματα, ο φοιτητής πρέπει να πατήσει την επιλογή **Αποστολή**, οπότε και θα εμφανιστεί η επόμενη σελίδα πληροφοριών.

UNIVERSITY STUDENTS SYSTEM - Microsoft Internet Explorer

Αρχείο Επεξεργασία Προβολή Αγαπημένα Εργαλεία Βοήθεια

Διεύθυνση http://gram-web.ionio.gr/unistudent/stud\_confirmnewclass.asp?mnuuid=diloseis;showDilB

**Ιόνιο Πανεπιστήμιο**

ΑΔΑΜΑΝΟΥ ΑΙΚΑΤΕΡΙΝΗ (12006101) - Εγγραφές (νέο) Όνομα χρήστη: aikaa1am2

**Αναφορά αποστολής δήλωσης μαθημάτων για την EAP περίοδο του ακαδημαϊκού έτους 2006-2007**

Η αποστολή της δήλωσής σας ολοκληρώθηκε. Για να δείτε την κατάσταση της δήλωσης πατήστε "Η δήλωσή μου".

**Λεπτομέρειες**

Ενημέρωση δηλώσεων: (2 από 2)

[Η δήλωσή μου](#)

Σχεδιασμός και Ανάπτυξη: [Cardisoft AE](#)  
 © 2003 Cardisoft AE. Με την επιφύλαξη κάθε νόμιμου δικαιώματος.

**Προσοχή !!** Μόνο τότε έχουν καταχωρηθεί τα μαθήματα στη δήλωση του φοιτητή

## Παρατηρήσεις

Όταν ένας φοιτητής ολοκληρώσει επιτυχώς τη δήλωση του στο αρχείο φοιτητή (<http://gram-web.ionio.gr/unistudent>), αυτόματα αποστέλλεται στο e-mail του στο Ιόνιο Πανεπιστήμιο το περιεχόμενο της δήλωσης του (<https://webmail.ionio.gr/>). Αν μετά την υποβολή της ηλεκτρονικής δήλωσης διαπιστωθεί ότι δεν εμφανίζεται στη λίστα της δήλωσης μάθημα που είχε δηλωθεί (ενώ στο e-mail που αναφέρθηκε παραπάνω εμφανίζεται), τότε μπορείτε να απευθυνθείτε στη Γραμματεία, έχοντας μαζί εκτύπωση του e-mail που φαίνεται η δήλωση των μαθημάτων. Η αναφορά οποιουδήποτε προβλήματος χωρίς την ύπαρξη αντίστοιχης εκτύπωσης του e-mail ΔΕΝ θα ΕΞΕΤΑΖΕΤΑΙ από τη Γραμματεία.

ΜΕΤΑ ΤΟ ΠΕΡΑΣ ΤΟΥ ΔΙΑΣΤΗΜΑΤΟΣ ΔΗΛΩΣΕΩΝ ΜΑΘΗΜΑΤΩΝ ΚΑΝΕΝΑ ΑΙΤΗΜΑ ΔΕ ΘΑ ΓΙΝΕΤΑΙ ΔΕΚΤΟ.