

Κέρκυρα 13-10-2020

## ΑΝΑΚΟΙΝΩΣΗ

Καλούνται οι φοιτητές/τριες του Τμήματος Μουσικών Σπουδών, να υποβάλουν ηλεκτρονικά (βλέπε συνημμένο), **από 13-10-2020 έως και 22-10-2020** τη δήλωση **Υ, ΥΕ και ΕΕ** μαθημάτων των χειμερινών εξαμήνων ακαδ. έτους 2020-2021 (ΠΡΟΣΟΧΗ: ΔΕ ΘΑ ΔΟΘΕΙ ΠΑΡΑΤΑΣΗ ΔΗΛΩΣΗΣ ΜΑΘΗΜΑΤΩΝ) τα οποία επιθυμούν να εξεταστούν στην εξεταστική περίοδο Ιανουαρίου - Φεβρουαρίου 2021.

## ΠΡΟΣΟΧΗ

Παρακαλούνται οι φοιτητές για την ορθή συμπλήρωση της δήλωσής τους και τον σωστό τίτλο των μαθημάτων της κατεύθυνσής τους, να συμβουλευτούν τον οδηγό σπουδών του Τμήματος.

**Όσοι φοιτητές δεν καταθέσουν τη δήλωση επιλογής μαθημάτων εντός της προθεσμίας, δεν έχουν δικαίωμα παραλαβής διδακτικών συγγραμμάτων και συμμετοχής στην αντίστοιχη εξεταστική περίοδο .**

Οι φοιτητές του Τμήματος κατά τη διάρκεια του ίδιου ακαδημαϊκού έτους, είναι υποχρεωμένοι να επιλέξουν και στο εαρινό εξάμηνο σπουδών το ίδιο Όργανο και Μουσικό Σύνολο που επέλεξαν και στο χειμερινό εξάμηνο.

Από τη Γραμματεία

Συν.: Οδηγίες για την ηλεκτρονική δήλωση μαθημάτων

## ΟΔΗΓΙΕΣ ΓΙΑ ΤΗΝ ΗΛΕΚΤΡΟΝΙΚΗ ΔΗΛΩΣΗ ΜΑΘΗΜΑΤΩΝ

Η διεύθυνση στην οποία πρέπει να συνδεθεί ο φοιτητής για την ηλεκτρονική δήλωση μαθημάτων είναι η ίδια με αυτή που συνδέεται για να δει την καρτέλα του, δηλαδή η <http://gram-web.ionio.gr/unistudent>

οπότε και εμφανίζεται η διπλανή οθόνη, όπου ο φοιτητής συμπληρώνει το όνομα χρήστη και τον κωδικό που του έχει δοθεί από τη Γραμματεία.

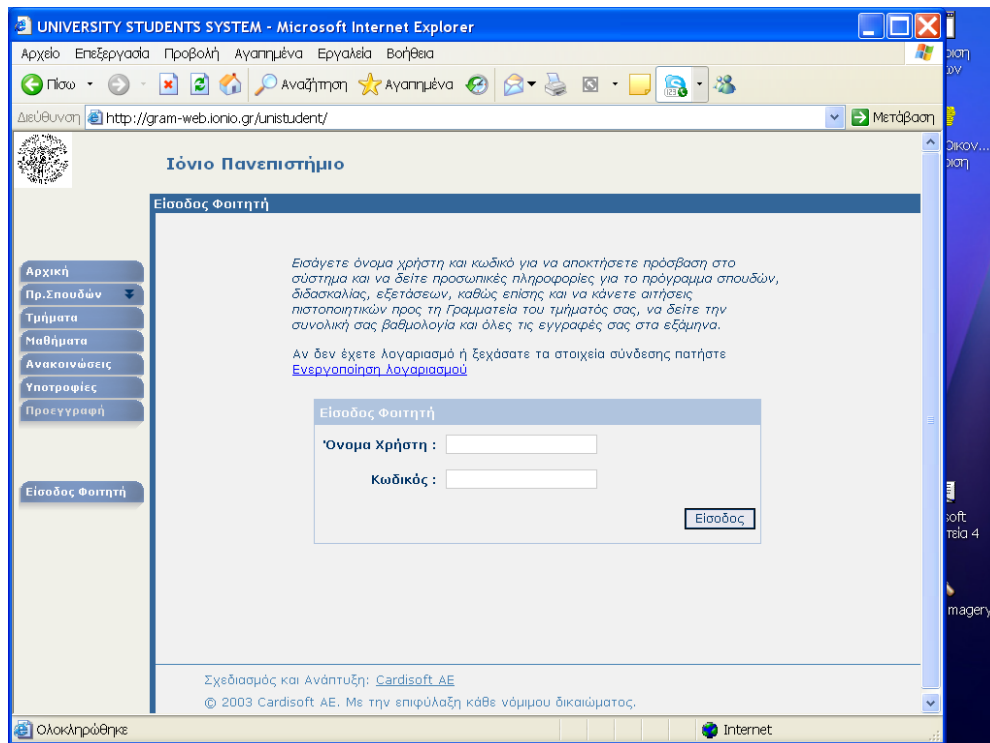

Η πρώτη οθόνη

που εμφανίζεται είναι όπως η ακόλουθη, όπου αναφέρεται σαφώς ότι είναι περίοδος δηλώσεων και μπορείτε να συμπληρώσετε δήλωση μαθημάτων για την τρέχουσα περίοδο.

Ακολουθώντας το δεσμό της λέξης [δήλωση](#), ο φοιτητής βλέπει την επόμενη οθόνη,

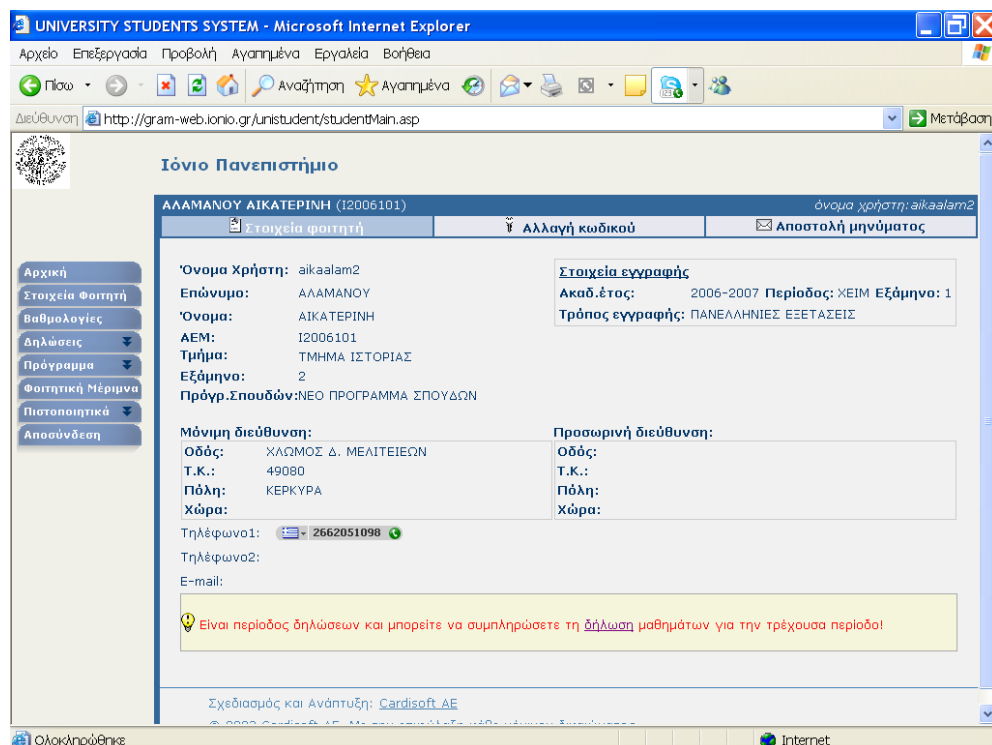

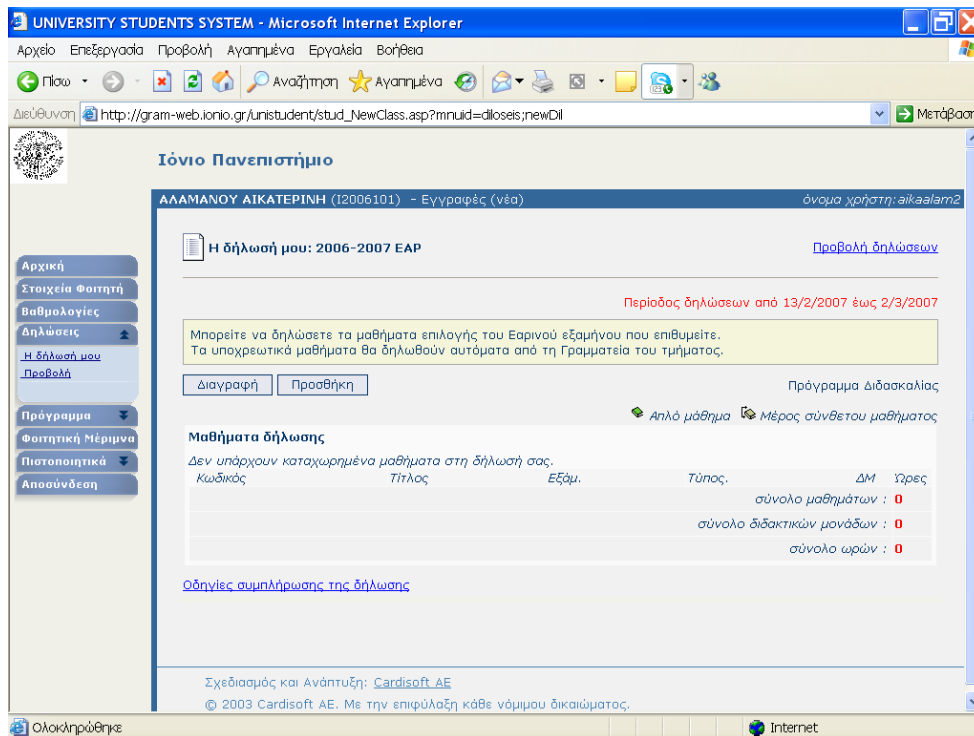

όπου αρχικά δεν υπάρχει κανένα μάθημα, υπάρχει όμως η επιλογή Προσθήκη την οποία και πρέπει να επιλέξει για να οδηγηθεί σε μια λίστα όλων των διαθέσιμων μαθημάτων, ανά εξάμηνο.

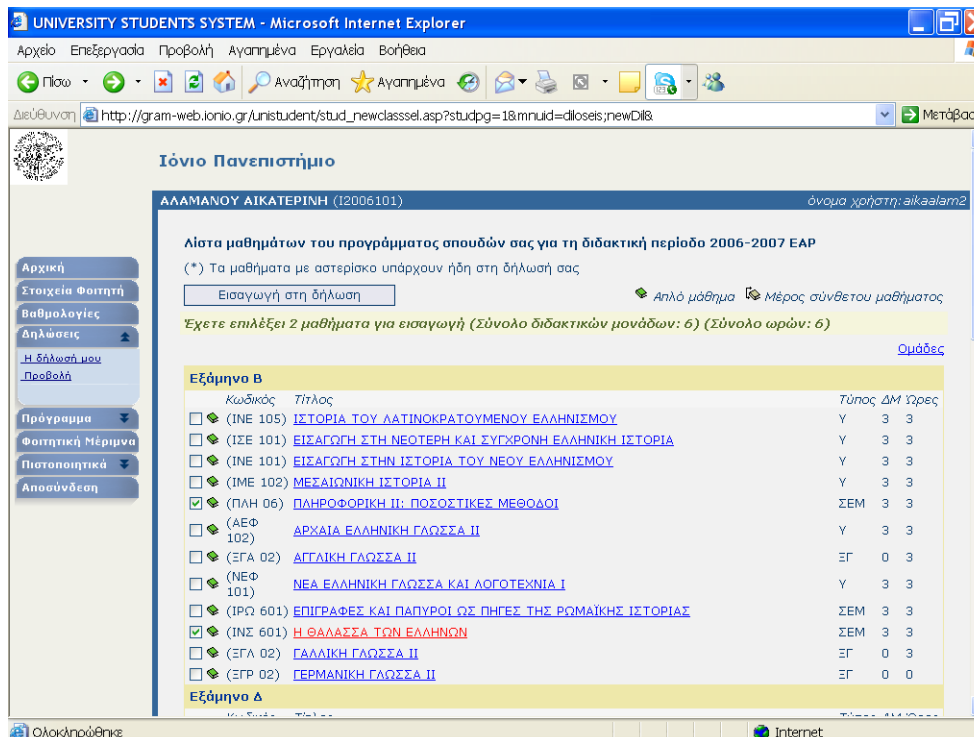

Στην οθόνη αυτή μπορεί να επιλέξει τα μαθήματα που επιθυμεί και να πατήσει την επιλογή

Εισαγωγή στη δήλωση

οπότε και επιστρέφει στην αρχική οθόνη της δήλωσης, όπου όμως πλέον υπάρχουν

τα μαθήματα που έχει επιλέξει στην προηγούμενη οθόνη.

UNIVERSITY STUDENTS SYSTEM - Microsoft Internet Explorer

http://gram-web.ionio.gr/unistudent/stud\_NewClass.asp?studpg=1

**Ιόνιο Πανεπιστήμιο**

ΑΛΑΜΑΝΟΥ ΑΙΚΑΤΕΡΙΝΗ (12006101) - Εγγραφές (νέα) όνομα χρήστη: aikalam2

**Η δήλωσή μου: 2006-2007 ΕΑΡ** [Προβολή δηλώσεων](#)

Περίοδος δηλώσεων από 13/2/2007 έως 2/3/2007

Μπορείτε να δηλώσετε τα μαθήματα επιλογής του Εαρινού εξαμήνου που επιθυμείτε. Τα υποχρεωτικά μαθήματα θα δηλωθούν αυτόματα από τη Γραμματεία του τμήματος.

Διαγραφή | Προσθήκη | Αποστολή

Πρόγραμμα διδασκαλίας  
 Απλό μάθημα  Μέρος σύνθετου μαθήματος

**Μαθήματα δήλωσης**

Κωδικός	Τίτλος	Εξάμ.	Τύπος	ΔΜ	Ώρες
<input type="checkbox"/> (ΙΝΣ 601)	Η ΘΑΛΑΣΣΑ ΤΩΝ ΕΛΛΗΝΩΝ	B	ΣΕΜ	3	3
<input type="checkbox"/> (ΠΑΗ 06)	ΠΛΗΡΟΦΟΡΙΚΗ ΙΙ: ΠΟΣΟΣΤΙΚΕΣ ΜΕΘΟΔΟΙ	B	ΣΕΜ	3	3
σύνολο μαθημάτων :					2
σύνολο διδακτικών μονάδων :					6
σύνολο ωρών :					6

[Οδηγίες συμπλήρωσης της δήλωσης](#)

Σχεδιασμός και Ανάπτυξη: Cardisoft AE

Για να ολοκληρωθεί η δήλωση και να καταχωρηθούν τα επιλεγμένα μαθήματα, ο φοιτητής πρέπει να πατήσει την επιλογή **Αποστολή**, οπότε και θα εμφανιστεί η επόμενη σελίδα πληροφοριών.

UNIVERSITY STUDENTS SYSTEM - Microsoft Internet Explorer

http://gram-web.ionio.gr/unistudent/stud\_confirmnewclass.asp?mnuid=diloseis;showDI&B

**Ιόνιο Πανεπιστήμιο**

ΑΛΑΜΑΝΟΥ ΑΙΚΑΤΕΡΙΝΗ (12006101) - Εγγραφές (νέα) όνομα χρήστη: aikalam2

**Αναφορά αποστολής δήλωσης μαθημάτων για την ΕΑΡ περίοδο του ακαδημαϊκού έτους 2006-2007**

Η αποστολή της δήλωσής σας ολοκληρώθηκε. Για να δείτε την κατάσταση της δήλωσης πατήστε "Η δήλωσή μου".

**Λεπτομέρειες**

Ενημέρωση δηλώσεων: (2 από 2)

[Η δήλωσή μου](#)

Σχεδιασμός και Ανάπτυξη: Cardisoft AE  
 © 2003 Cardisoft AE. Με την επιφύλαξη κάθε νόμιμου δικαιώματος.

**Προσοχή !!** Μόνο τότε έχουν καταχωρηθεί τα μαθήματα στη δήλωση του φοιτητή