

ΟΔΗΓΙΕΣ ΓΙΑ ΤΗΝ ΗΛΕΚΤΡΟΝΙΚΗ ΔΗΛΩΣΗ ΜΑΘΗΜΑΤΩΝ

Η διεύθυνση στην οποία πρέπει να συνδεθεί ο φοιτητής για την ηλεκτρονική δήλωση μαθημάτων είναι η ίδια με αυτή που συνδέεται για να δει την καρτέλα του, δηλαδή η

<http://gram-web.ionio.gr/unistudent>

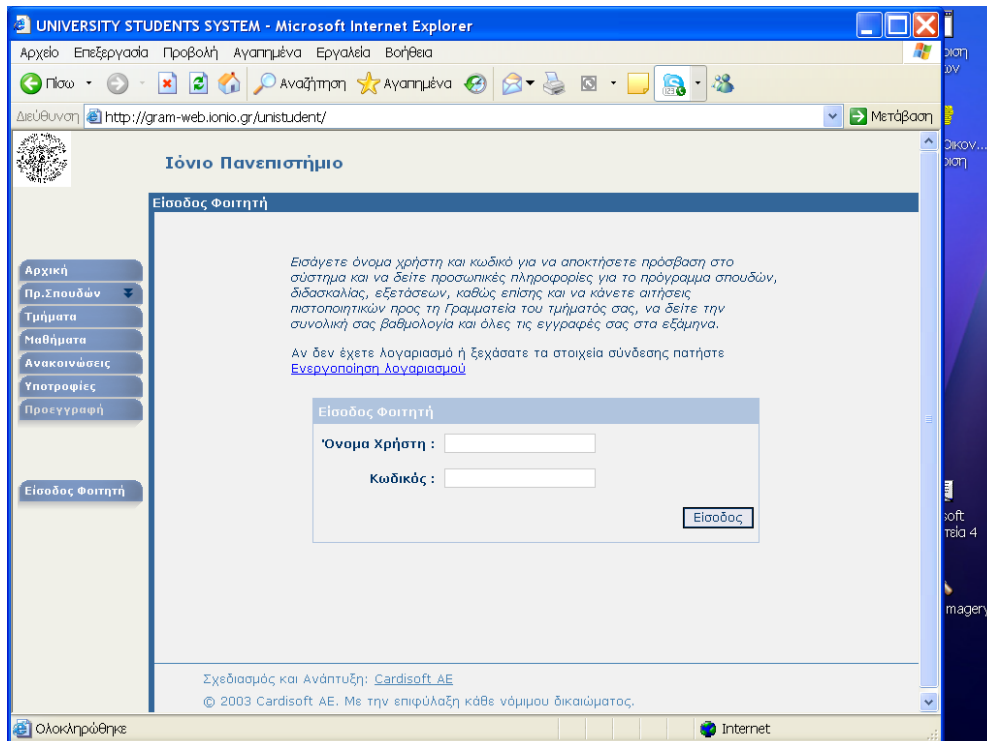

οπότε και εμφανίζεται η διπλανή οθόνη, όπου ο φοιτητής συμπληρώνει το όνομα χρήστη και τον κωδικό που του έχει δοθεί από τη Γραμματεία.

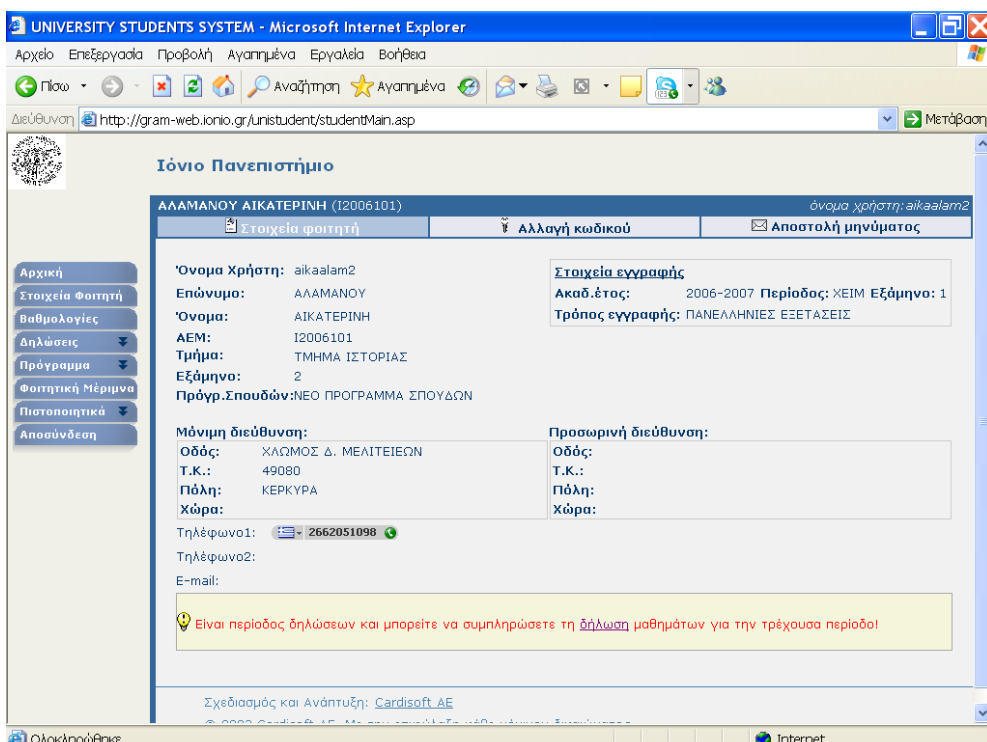

Η πρώτη οθόνη που εμφανίζεται είναι όπως η ακόλουθη, όπου αναφέρεται σαφώς ότι είναι περίοδος δηλώσεων και μπορείτε να συμπληρώσετε δήλωση μαθημάτων για την τρέχουσα περίοδο.

Ακολουθώντας το δεσμό της λέξης [δήλωση](#), ο φοιτητής βλέπει την επόμενη οθόνη,

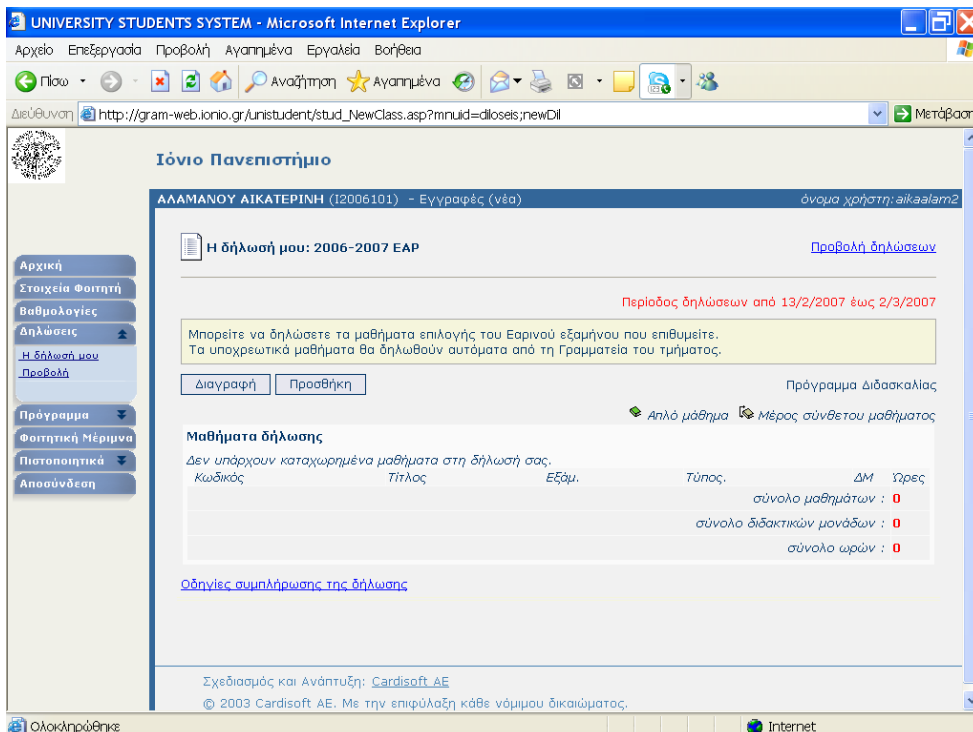

όπου αρχικά δεν υπάρχει κανένα μάθημα, υπάρχει όμως η επιλογή Προσθήκη την οποία και πρέπει να επιλέξει για να οδηγηθεί σε μια λίστα όλων των διαθέσιμων μαθημάτων, ανά εξάμηνο.

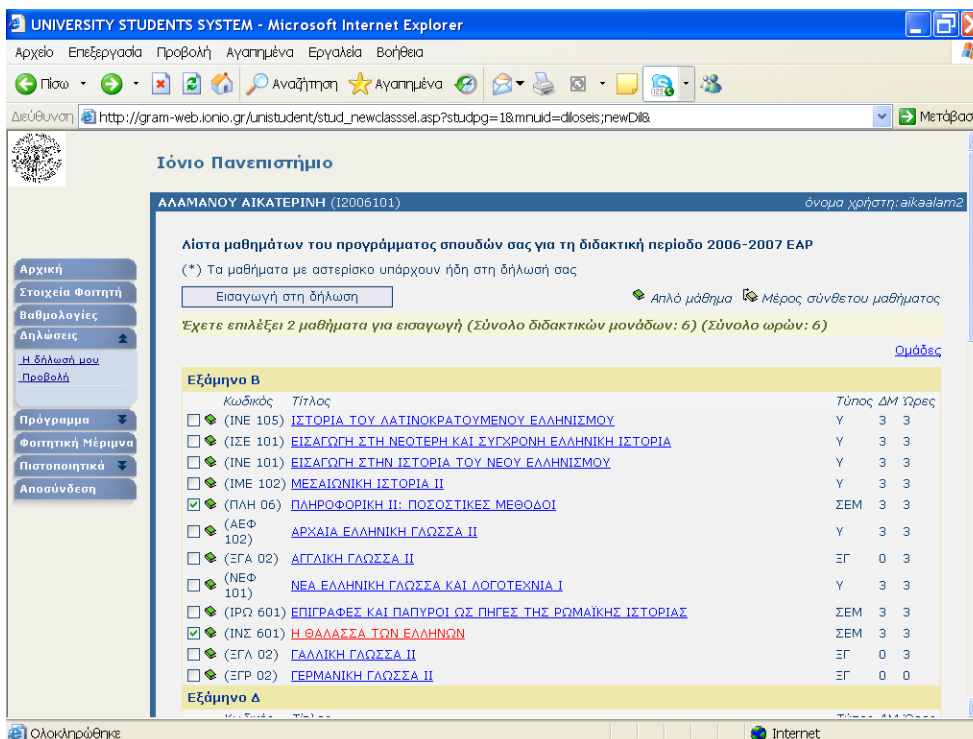

Στην οθόνη αυτή μπορεί να επιλέξει τα μαθήματα που επιθυμεί και να πατήσει την επιλογή Εισαγωγή στη δήλωση

οπότε και επιστρέφει στην αρχική οθόνη της δήλωσης, όπου όμως πλέον υπάρχουν τα μαθήματα που έχει επιλέξει στην προηγούμενη οθόνη.

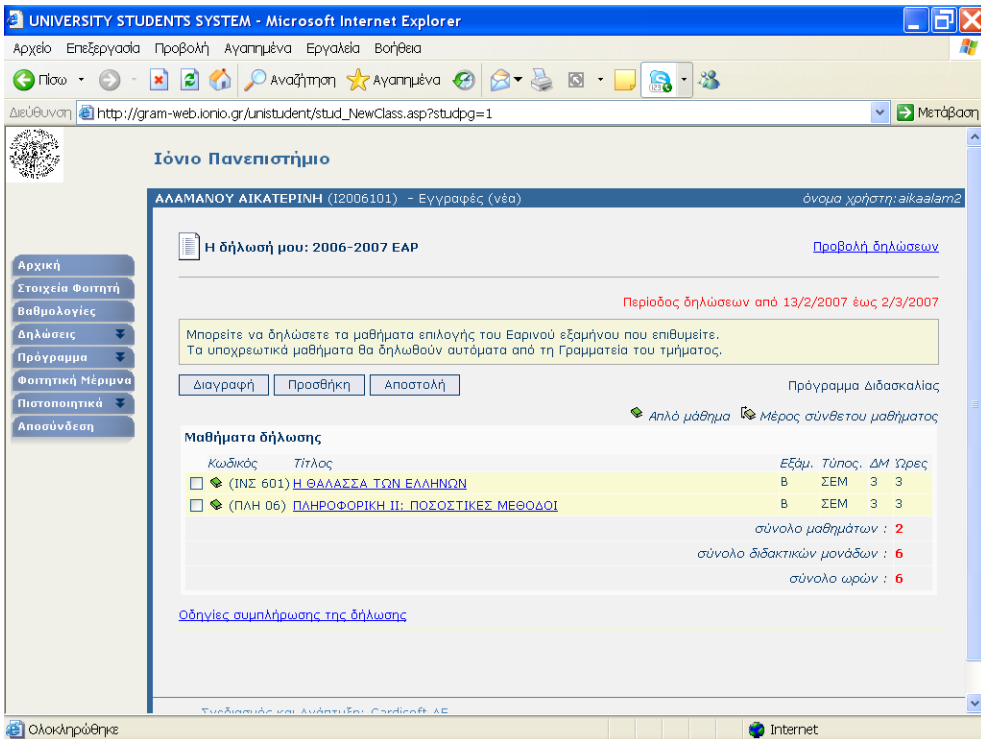

Για να ολοκληρωθεί η δήλωση και να καταχωρηθούν τα επιλεγμένα μαθήματα, ο φοιτητής πρέπει να πατήσει την επιλογή **Αποστολή**, οπότε και θα εμφανιστεί η επόμενη σελίδα πληροφοριών.

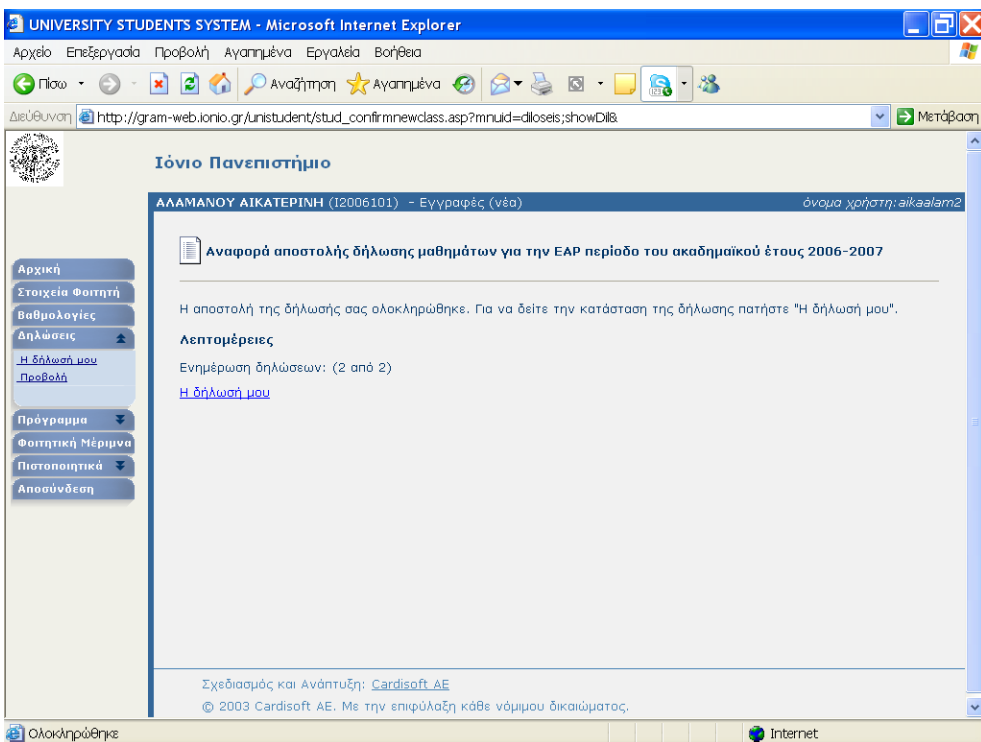

Προσοχή !! Μόνο τότε έχουν καταχωρηθεί τα μαθήματα στη δήλωση του φοιτητή

Παρατηρήσεις

Όταν ένας φοιτητής ολοκληρώσει επιτυχώς την ηλεκτρονική δήλωση των μαθημάτων στο αρχείο φοιτητή στη συνέχεια θα πρέπει να εκτυπώσει τη δήλωση των μαθημάτων. Αν μετά την υποβολή της ηλεκτρονικής δήλωσης διαπιστωθεί ότι δεν εμφανίζεται στη λίστα μάθημα που είχε δηλωθεί, τότε μπορείτε να απευθυνθείτε στη Γραμματεία, έχοντας μαζί την εκτύπωση της δήλωσης των μαθημάτων. Η αναφορά οποιουδήποτε προβλήματος χωρίς την ύπαρξη της εκτύπωσης της δήλωσης μαθημάτων ΔΕΝ θα ΕΞΕΤΑΖΕΤΑΙ από τη Γραμματεία.

ΜΕΤΑ ΤΟ ΠΕΡΑΣ ΤΟΥ ΔΙΑΣΤΗΜΑΤΟΣ ΔΗΛΩΣΕΩΝ ΜΑΘΗΜΑΤΩΝ ΚΑΝΕΝΑ ΑΙΤΗΜΑ ΔΕ ΘΑ ΓΙΝΕΤΑΙ ΔΕΚΤΟ.