

ΟΔΗΓΙΕΣ ΓΙΑ ΤΗΝ ΗΛΕΚΤΡΟΝΙΚΗ ΔΗΛΩΣΗ ΜΑΘΗΜΑΤΩΝ

Η διεύθυνση στην οποία πρέπει να συνδεθεί ο φοιτητής για την ηλεκτρονική δήλωση μαθημάτων είναι η ίδια με αυτή που συνδέεται για να δει την καρτέλα του, δηλαδή η

<http://gram-web.ionio.gr/unistudent>

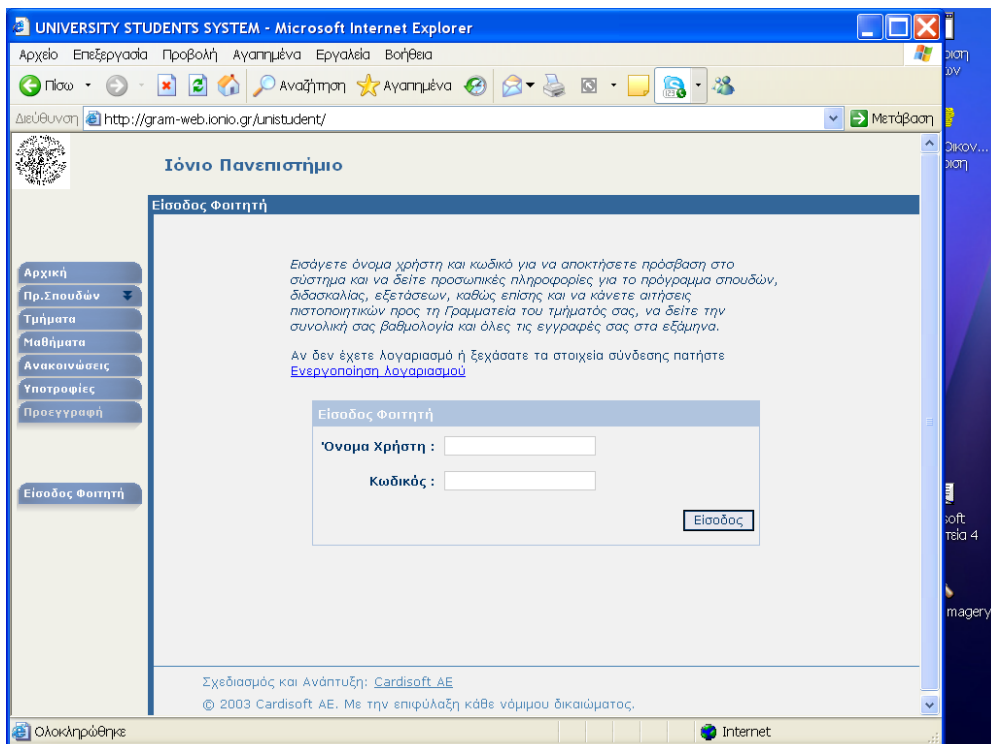

οπότε και εμφανίζεται η διπλανή οθόνη, όπου ο φοιτητής συμπληρώνει το όνομα χρήστη και τον κωδικό που του έχει δοθεί από τη Γραμματεία.

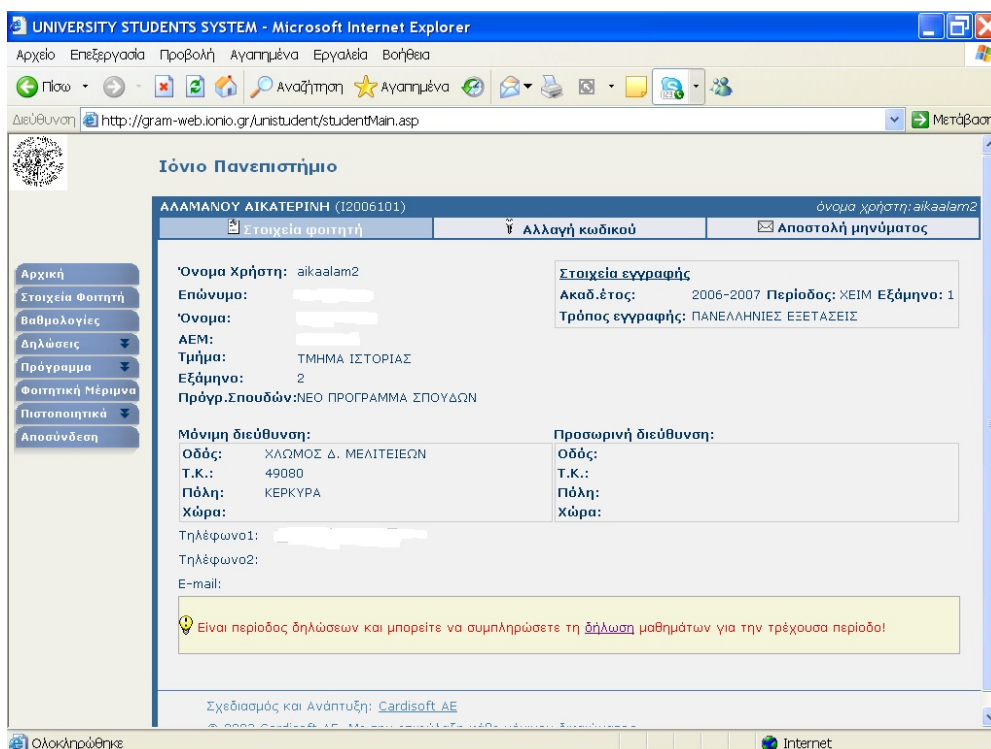

Η πρώτη οθόνη που εμφανίζεται είναι όπως η ακόλουθη, όπου αναφέρεται σαφώς ότι είναι περίοδος δηλώσεων και μπορείτε να συμπληρώσετε δήλωση μαθημάτων για την τρέχουσα περίοδο.

Ακολουθώντας το δεσμό της λέξης [δήλωση](#), ο φοιτητής βλέπει την επόμενη οθόνη,

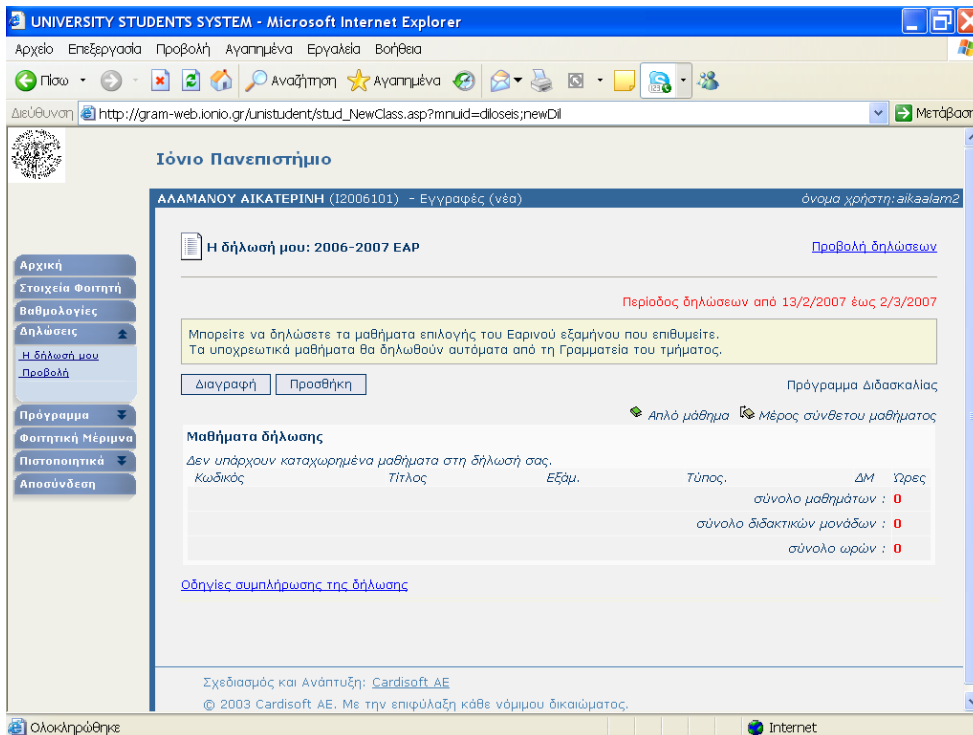

όπου αρχικά δεν υπάρχει κανένα μάθημα, υπάρχει όμως η επιλογή **Προσθήκη** την οποία και πρέπει να επιλέξει για να οδηγηθεί σε μια λίστα όλων των διαθέσιμων μαθημάτων, ανά εξάμηνο.

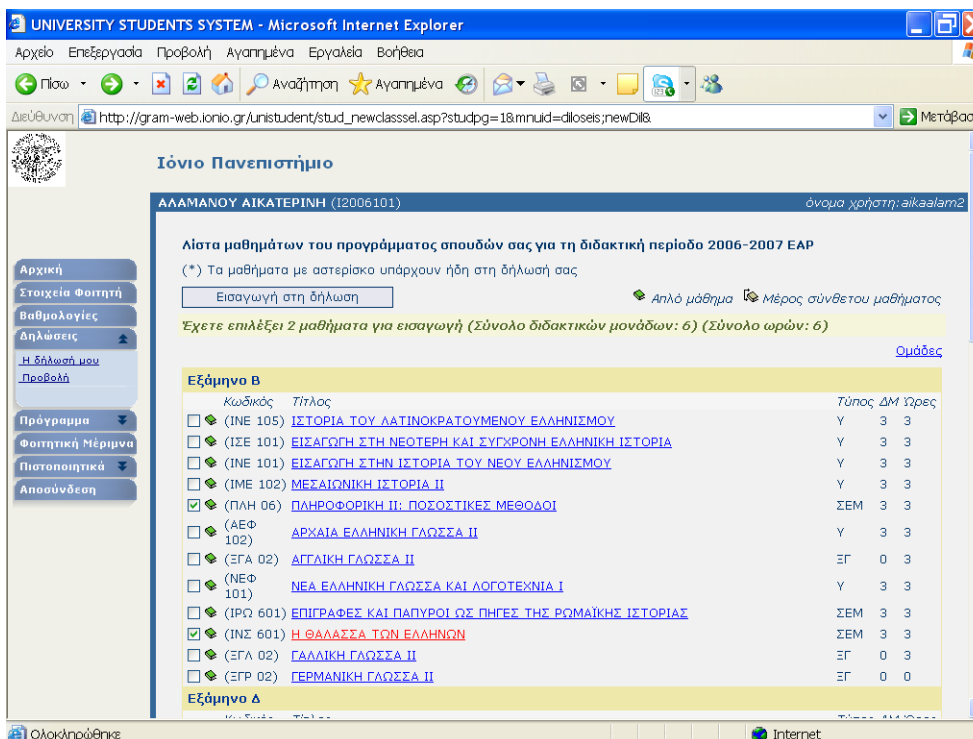

Στην οθόνη αυτή μπορεί να επιλέξει τα μαθήματα που επιθυμεί και να πατήσει την επιλογή **Εισαγωγή στη δήλωση**

οπότε και επιστρέφει στην αρχική οθόνη της δήλωσης, όπου όμως πλέον υπάρχουν τα μαθήματα που έχει επιλέξει στην προηγούμενη οθόνη.

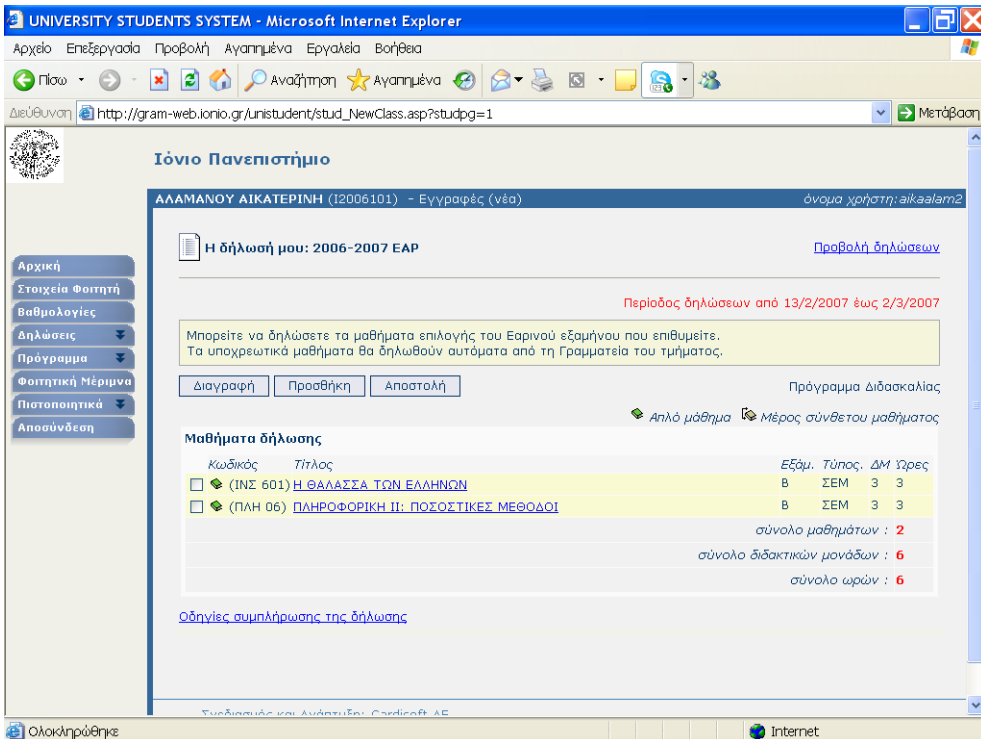

Για να ολοκληρωθεί η δήλωση και να καταχωρηθούν τα επιλεγμένα μαθήματα, ο φοιτητής πρέπει να πατήσει την επιλογή **Αποστολή**, οπότε και θα εμφανιστεί η επόμενη σελίδα πληροφοριών.

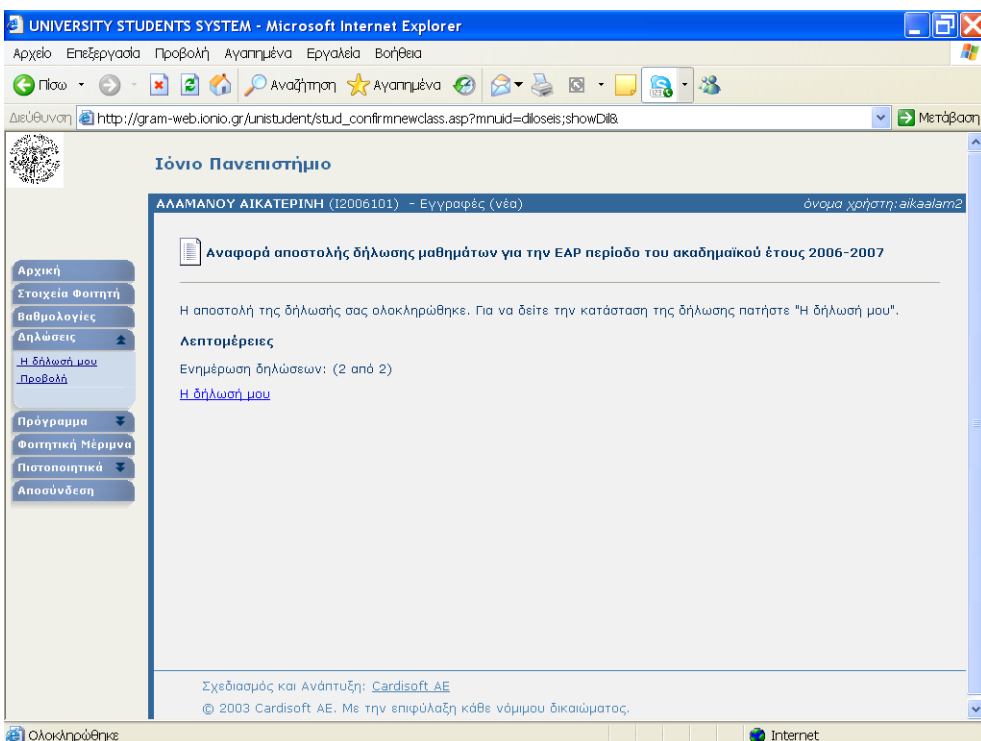

Προσοχή !! Μόνο τότε έχουν καταχωρηθεί τα μαθήματα στη δήλωση του φοιτητή

Παρατηρήσεις

Για την δική τους επιβεβαίωση και ασφάλεια, προτείνουμε στους φοιτητές μόλις ολοκληρώσουν επιτυχώς τα παραπάνω βήματα να αποσυνδέονται από την καρτέλα τους και να κλείνουν το παράθυρο του internet explorer (ή όποιου άλλου φυλλομετρητή χρησιμοποιούν). Στη συνέχεια να συνδέονται και πάλι στη σελίδα της δήλωσης τους, όπου, αφού επιβεβαιώσουν ότι η λίστα των μαθημάτων τους είναι η επιθυμητή, **να την εκτυπώνουν**.

Σε περίπτωση που, κατά την παραπάνω διαδικασία, παρατηρήσουν κάποιο πρόβλημα στις καταχωρήσεις της δήλωσής τους, οι φοιτητές θα πρέπει να ενημερώσουν τη Γραμματεία άμεσα, ΠΡΙΝ την λήξη της προθεσμίας υποβολής της ηλεκτρονικής δήλωσης των μαθημάτων.
ΜΕΤΑ ΤΟ ΠΕΡΑΣ ΤΟΥ ΔΙΑΣΤΗΜΑΤΟΣ ΑΥΤΟΥ ΚΑΝΕΝΑ ΑΙΤΗΜΑ ΔΕ ΘΑ ΓΙΝΕΤΑΙ ΔΕΚΤΟ.

Αν μετά τη λήξη του διαστήματος υποβολής των ηλεκτρονικών δηλώσεων διαπιστωθεί ότι δεν εμφανίζεται στη λίστα της δήλωσης μάθημα που είχε δηλωθεί (και υπάρχει στην εκτύπωση που αναφέρθηκε παραπάνω), τότε μπορεί να απευθυνθεί στην Γραμματεία έχοντας την εκτύπωση μαζί του. Η αναφορά οποιουδήποτε προβλήματος χωρίς την επίδειξη της αντίστοιχης εκτύπωσης ΔΕΝ θα εξετάζεται από την Γραμματεία.